

**Vi møder alle i uniform eller blå bluse/trøje, tørklæde og blå bukser el shorts og gode kondisko/sandaler.**

## **Mikro, Mini og Junior medbringer på lejr:**

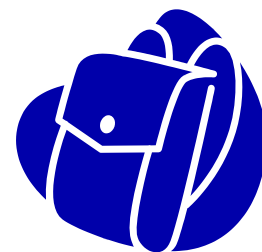

1 RYGSÆK (som børnene selv kan bære) indeholdende tøj mv. pakket i poser, som følger:

En lille rygsæk med plads til 1 madpakke til frokost og en vand-/saftflaske

Pose 1: flad og dyb tallerken, krus, bestik og viskestykke



Pose 2: Skiftebukser/shorts, bluse hvis man sku blive våd

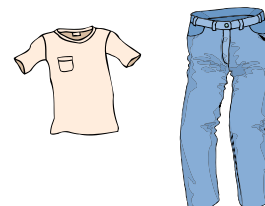

Pose 3: Undertøj og strømper



Pose 4: Nattøj



Pose 5: Tandbørste, tandpasta, sæbe, lille håndklæde og evt. vaskeklud

Pose 6: Varm trøje/jakke til aften



Pose 7: Regntøj + gummistøvler (kun hvis det tyder på regn)



Pose 8: Sovedyr og lommelygte



Pose 10: Sovepose og liggeunderlag

Hvis sovepose og liggeunderlag ikke kan være i rygsækken, er det ok at, de er i et eller 2 hylstre ved siden af (helst IKKE plastposer).

**ALT** tøj (også det de har på når vi starter) skal være mærket med navn – det er specielt en god ide med uniform og tørklæde – de er jo alle ens.

Herudover medbringes sygesikringskort, som afleveres og opbevares af lederen på lejren. Herudover telefonnummer, som forældre kan træffes på, under lejren.

Lommepege: **max** 150 kr.



**Herudover er det vigtigt at de medbringer:**

- solcreme og læbepomade
- evt. medicin (kan opbevares hos lederen, hvis det er bedst)

